MERCADO AUTOMOTIVO

+ DE 350 PROJETOS EXECUTADOS

menu

CONCEITO PARA DESENVOLVIMENTO DE PADRÃO PARA REVENDAS DA REDE LEXUS

menu

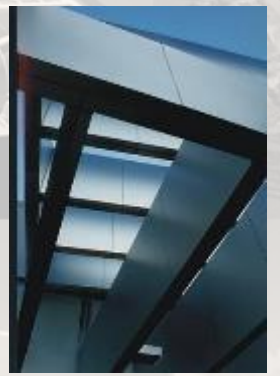

MERCEDES BENZ AGO AYRTON SENNA - RJ

MERCEDES BENZ ITATIAIA - SP

menu

JAGUAR AV DAS AMÉRICAS - RJ

MERCEDES BENZ AGO AMÉRICAS - RJ

JAGUAR R. COLOMBIA - SP

JAGUAR R. COLOMBIA - SP

menu

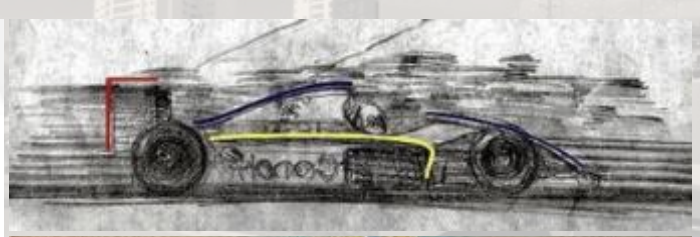

Prêmio ABCEM

MELHORES DO ANO
ARQUITETURA EM METÁLICA

RENAULT EIFFEL - RJ\

VW VECOL PIRACICABA- SP

VW ALTA - SP

menu

DESENVOLVIMENTO DE REDES

menu

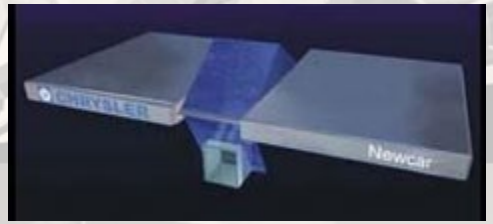

DESENVOLVIMENTO E IMPLANTAÇÃO DE PADRÃO PARA REVENDAS DA REDE CHRYSLER

DESENVOLVIMENTO E IMPLANTAÇÃO DE PADRÃO PARA REVENDAS DA REDE CITROËN

menu

DESENVOLVIMENTO E IMPLANTAÇÃO DE PADRÃO PARA REVENDAS DA REDE CITROËN

menu

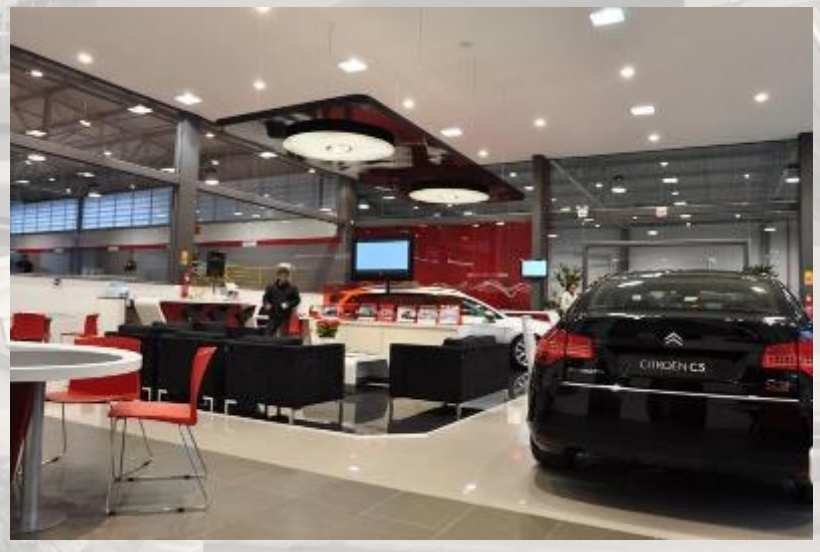

PADRÃO CITROÊN - VÁRIAS

menu

PORSCHE BRASIL NACIONALIZAÇÃO NOVO PADRÃO MUNDIAL

menu

PORSCHE STUTTGART SP

PORSCHE STUTTGART RJ

menu

PORSCHE STUTTGART RECIFE

PORSCHE STUTTGART FLORIANÓPOLIS

menu

AUDI CENTER SÃO JOSÉ DOS CAMPOS

AUDI LOUNGE

AUDI CENTER SOROCABA

DESTAQUES DO ANO

SMACNA BRASIL

PREMIO CATEGORIA ALTERNATIVAS ENERGÉTICAS

AUDI CENTER BARRA DA TIJUCA

menu

AUDI CENTER TATUAPÉ

AUDI CENTER BLUMENAU

menu

AUDI CENTER JUIZ DE FORA

AUDI CENTER VITÓRIA

menu

AUDI CENTER FORTALEZA

AUDI CENTER CAMPO GRANDE

AUDI CENTER SÃO PAULO

AUDI CENTER RIBEIRÃO PRETO

menu

JLR BARRA DA TIJUCA

JLR ALPHAVILLE

JLR GASTÃO VIDIGAL

JLR TERESINA

menu

JLR SÃO LUÍS

JLR MARINGÁ

JLR SOROCABA

JLR VITÓRIA

menu

JLR RUA COLÔMBIA

JLR LÉON - MÉXICO

PROJETOS INTERNACIONAIS

JLR MANAUS

JLR BOGOTÁ - COLÔMBIA

menu

CONDOMÍNIOS VERTICAIS

URBANISMO

menu

CONDOMÍNIO RESORT TAMBORÉ SP

CATEGORIA EMPREENDIMENTOS

menu

CATEGORIA SOLUÇÕES ARQUITETÔNICAS

TRIX
MULTIFUNCIONAL U2 – TAMBORÉ- SP

menu

DESENVOLVIMENTO URBANO E IMOBILIÁRIO

menu

PLANO DIRETOR CLUBE "A HEBRAICA" DE SÃO PAULO

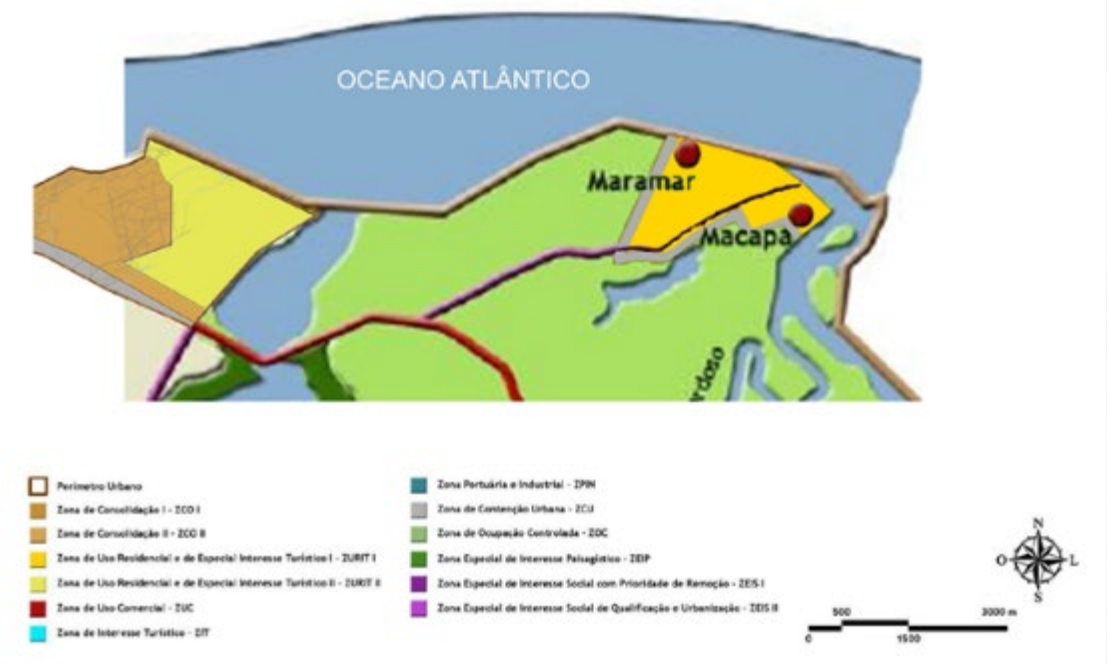

REVISÃO PLANO DIRETOR MUNICÍPIO DE LUIS CORREIA - PI

menu

MARINA DO DELTA – PI

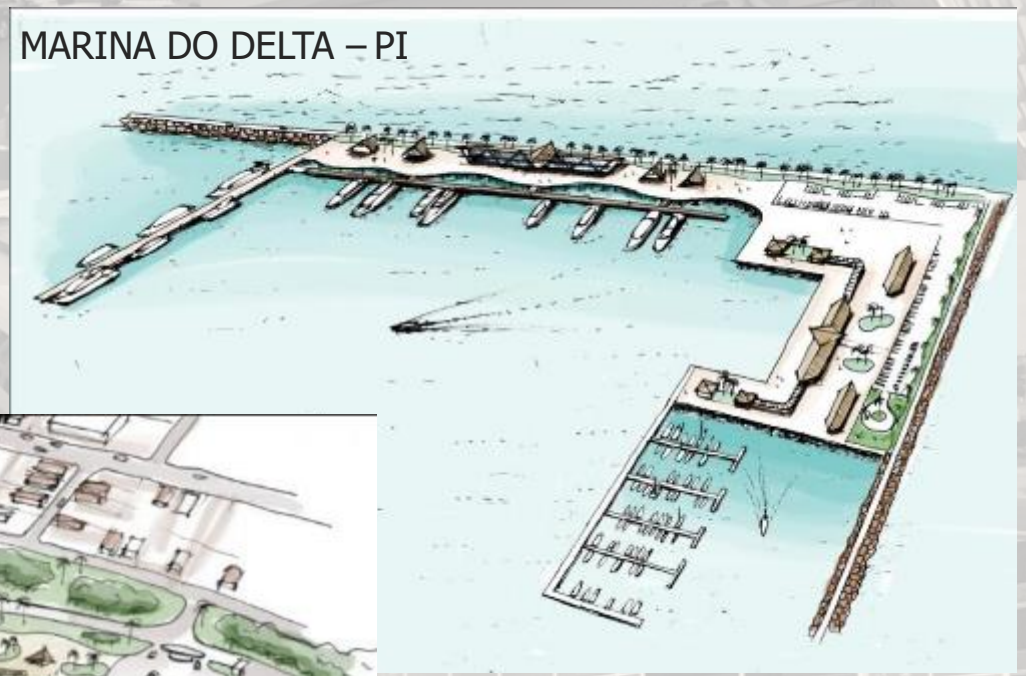

WATER FRONT LUIS CORREIA - PI

menu

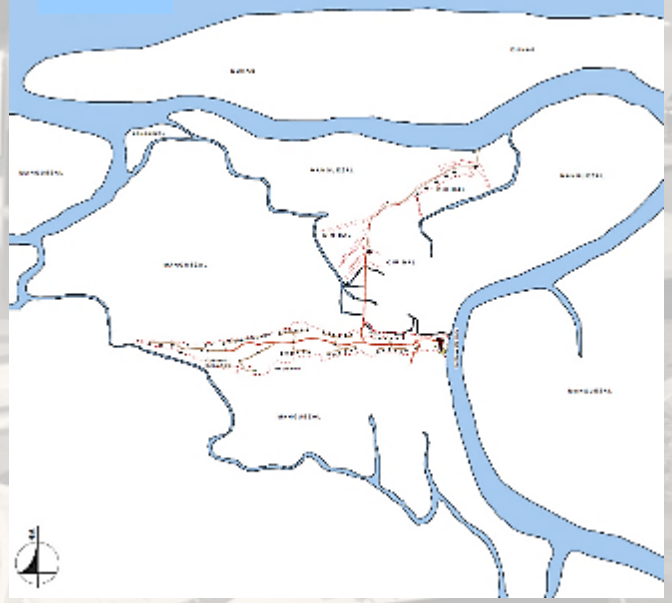

ILHA DA BARREIRA – ARAIOSES - MA

PONTAL DA AMARRAÇÃO - PI

menu

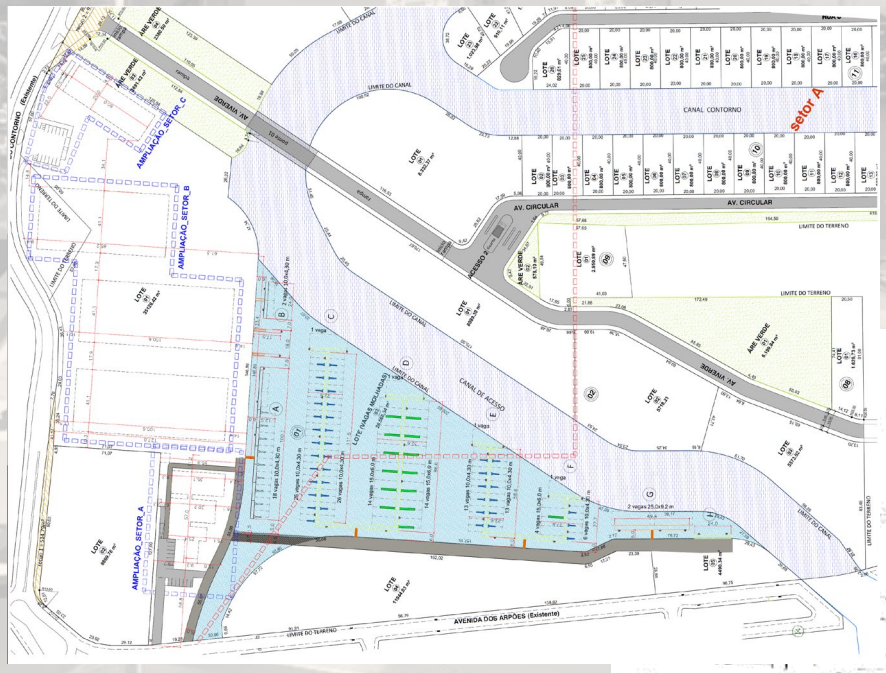

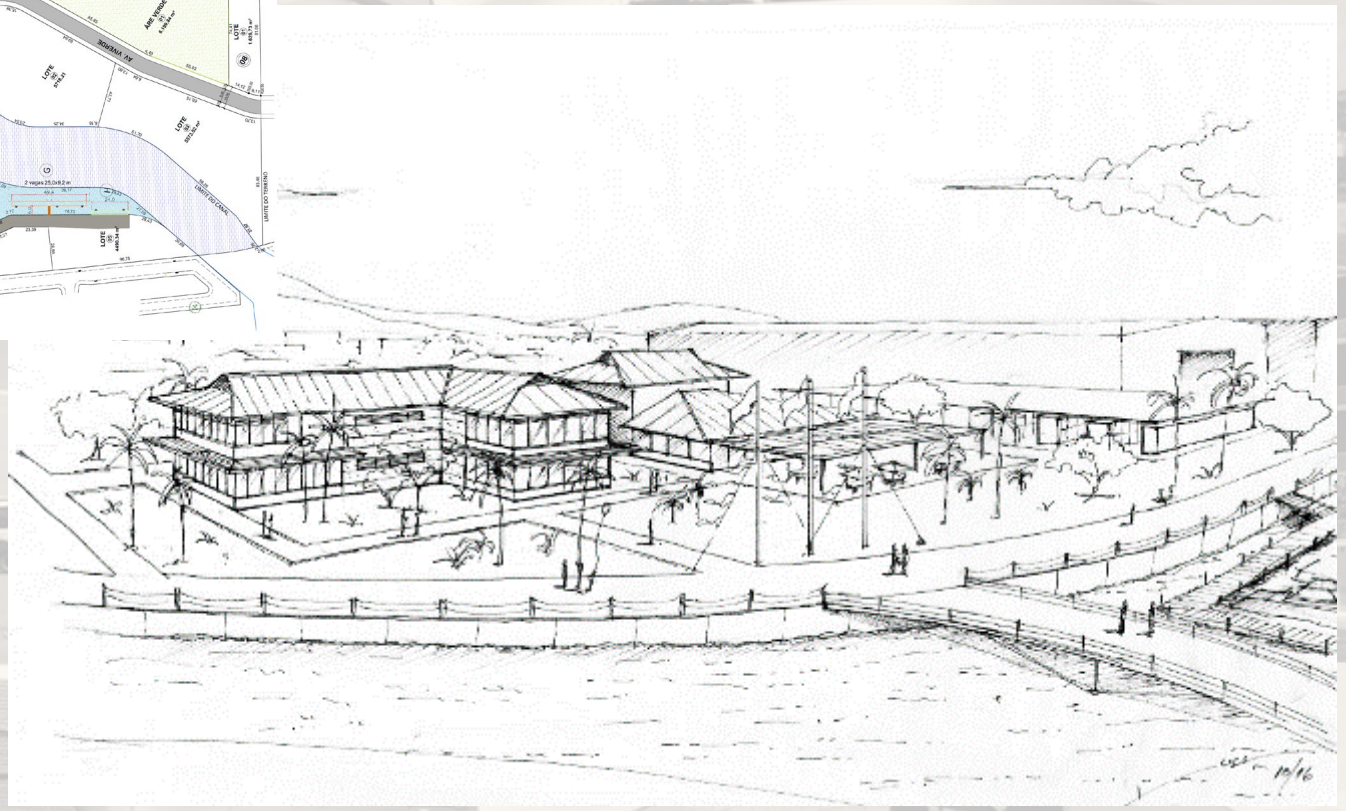

MARINA CABO FRIO - RJ

menu

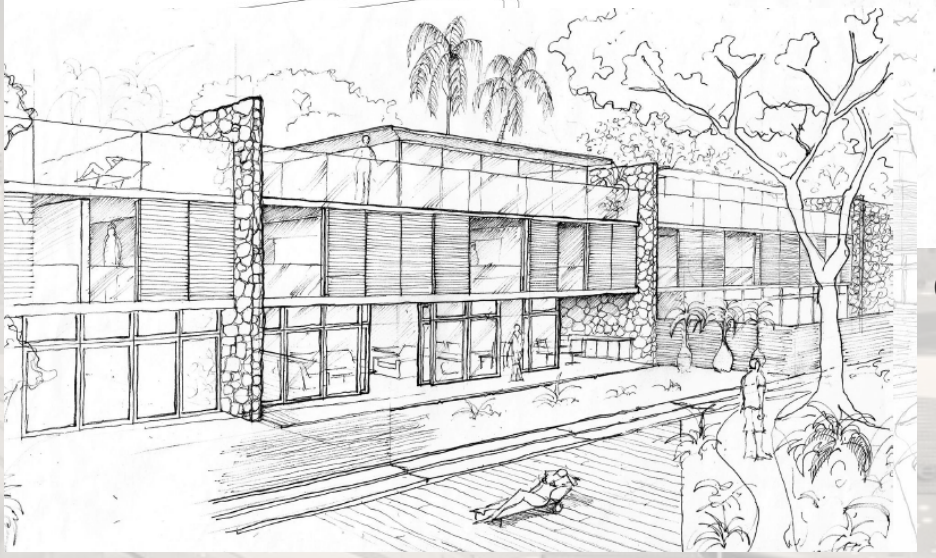

CONDOMÍNIO RESERVA DA BOA VISTA - SP

menu

MARAMAR- PI

menu

ICON TERESINA - PI

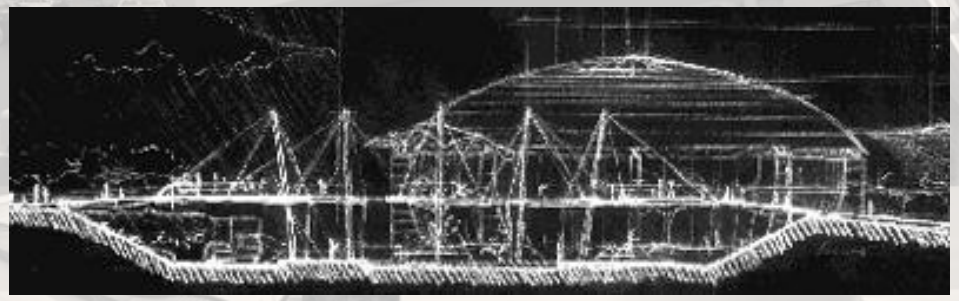

MULTIFUNCIONAL MANAUS - AM

menu

COMPLEXO FITEJUTA TAUBATÉ SP

MULTIFUNCIONAL UBERLÂNDIA – MG

menu

CONCURSO BAIRRO NOVO - SP

menu

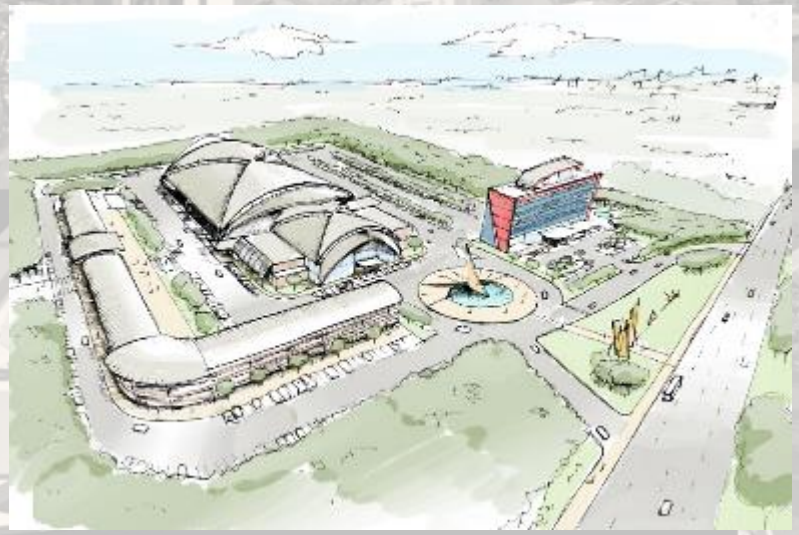

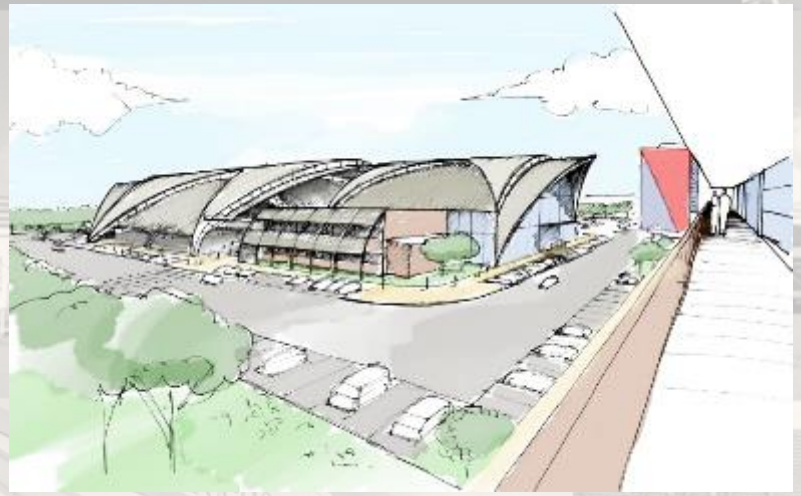

CENTRO DE CONVENÇÕES – TERESINA PI

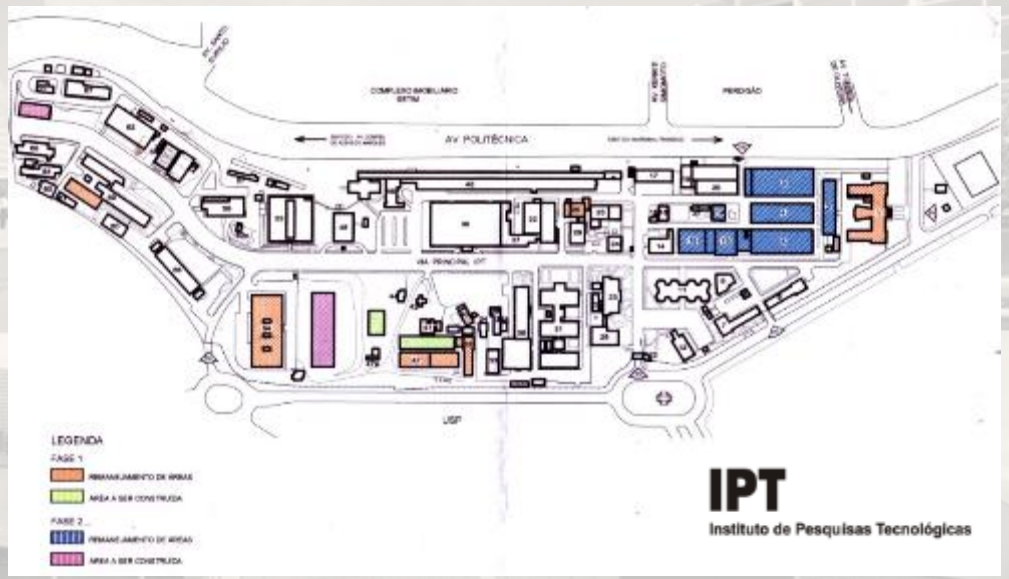

IPT – REORDENAMENTO PARA IMPLANTAÇÃO DO PARQUE TECNOLOGICO

menu

CENTROS COMERCIAIS

SHOPPINGS

menu

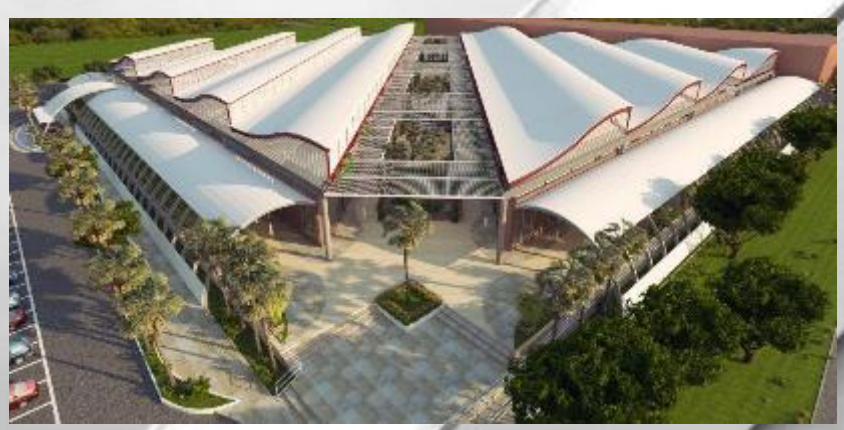

DUNNAS SHOPPING – PARNAIBA - PI

PIRIPIRI PARK SHOPPING – PIRIPIRI - PI

PICOS PLAZA SHOPPING – PICOS PI

menu

EDIFÍCIOS CORPORATIVOS

menu

EDIFÍCIO OFFICE FLAMBOYANT – GOIÂNIA

EDIFÍCIO BATATAES SP

menu

ESCRITÓRIO ADAMS CADBURY SP

EDIFÍCIO LOMBARDI RJ

menu

CORPORATIVOS

menu

ESCRITÓRIO ASSOBRAV- SP

ESCRITÓRIO CITROËN DO BRASIL SP

menu

ESCRITÓRIO THOMÉ E CUCCHI ADVOGADOS SP

menu

ESCRITÓRIO HERTZ DO BRASIL

menu

HOTELARIA

menu

HOTEL CAESAR BUSINESS LAGOA DOS INGLESES - MG

COMFORT INN LONDRINA

menu

POUSADA MAREMOTTA - MARESIAS

CENTRO BENESSERE – TOQUE TOQUE

menu

INDUSTRIAIS

menu

NATURA - EDIFÍCIO SHELF LIFE / ENGENHARIA CAJAMAR SP

NATURA – AMPLIAÇÃO PICKING CAJAMAR SP

NATURA – EDIFÍCIO AV2 - ARMAZÉM VERTICAL 2 CAJAMAR SP

menu

natura
bem estar bem

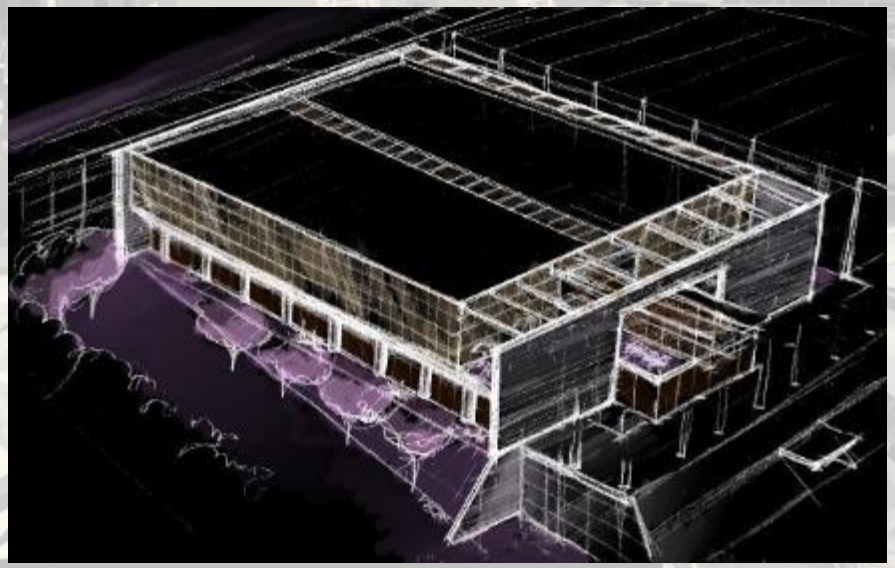

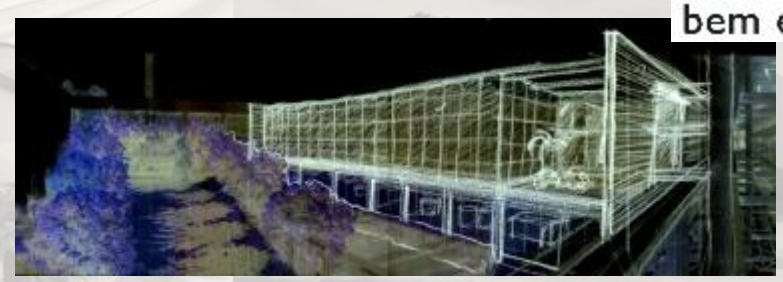

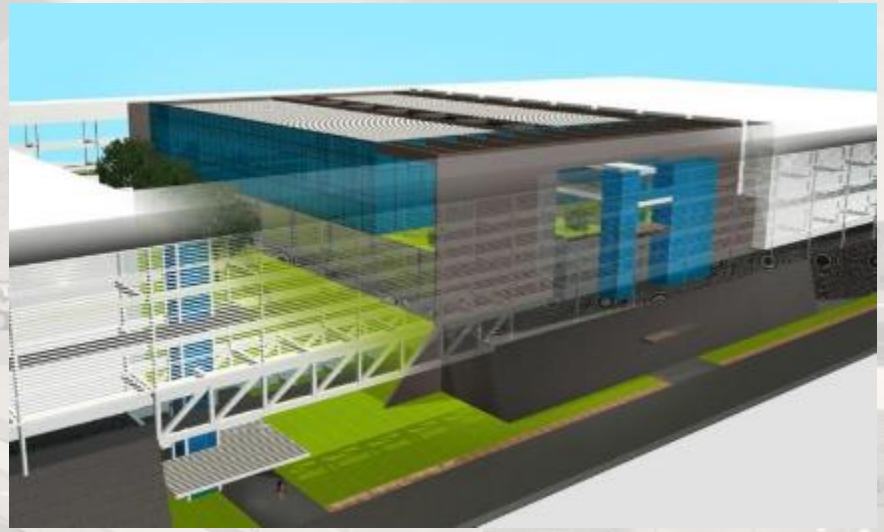

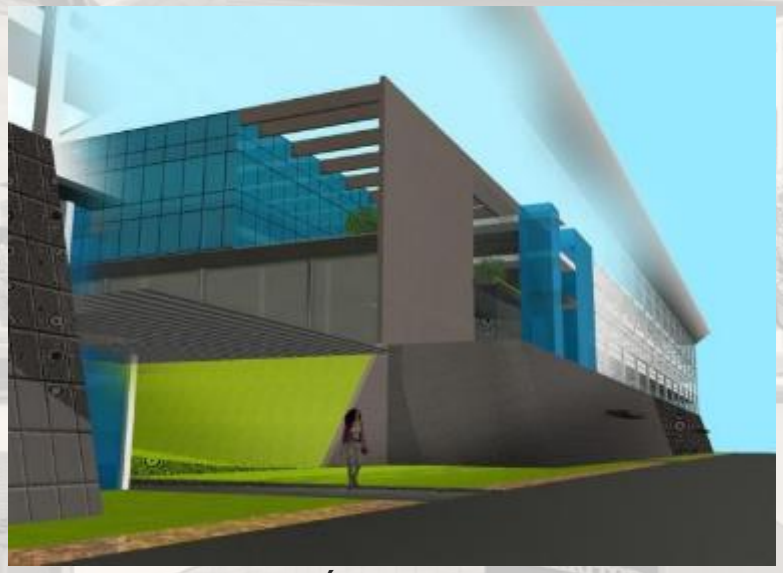

NATURA – EDIFÍCIO BLOCO NOVO
CAJAMAR SP

menu

MAXION - RESENDE - RJ

POLO LO LOGISTICO ARUJÁ - SP

menu

MERITOR RESENDE - RJ

menu

SUSPENSYS RESENDE - RJ

menu

INDUSTRIA DE EMBALAGENS- RJ

ESSILOR MANAUS -AM

GRÁFICA KAWAGRAF – JUNDIAI -SP

menu

ENTRETENIMENTO
ALIMENTAÇÃO

menu

+ DE 60 RESTAURANTES, ENTRE ELES 50 PARA

menu

natura
bem estar bem

NATURA CAJAMAR RESTAURANTE

RESTAURANTE PROJAC - GLOBO

menu

BAR ESTAÇÃO – HILL CASUAL DINNING – BERTOLLINI FREI CANECA SP

CERVEJARIA FELICCE MANAUS

RISOTERIA ALESSANDRO SEGATO AMPLIAÇÃO SP

menu

RESIDENCIAIS

menu

RESIDÊNCIA KIULDER - TAMBORÉ

menu

RESIDÊNCIA BETO E CLAUDIA SP

RESIDÊNCIA MAURO E REGINA TAMBORÉ SP

menu

RESIDÊNCIA GUSTAVO -SP

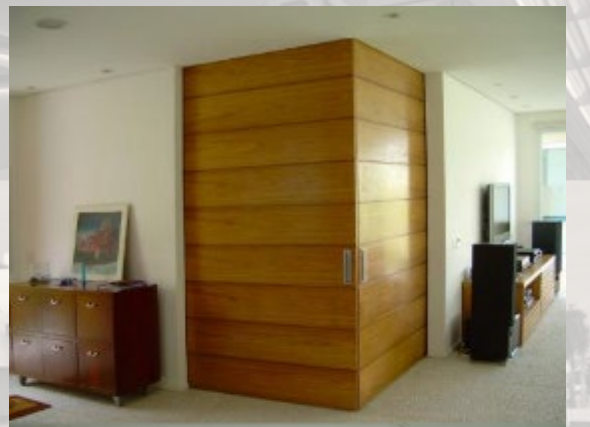

menu

RESIDÊNCIA TATI E NEL – GONÇALVES MG

RESIDÊNCIA RUBENS E DENISE – ANDRELÂNDIA MG

menu

RELIGIOSO

menu

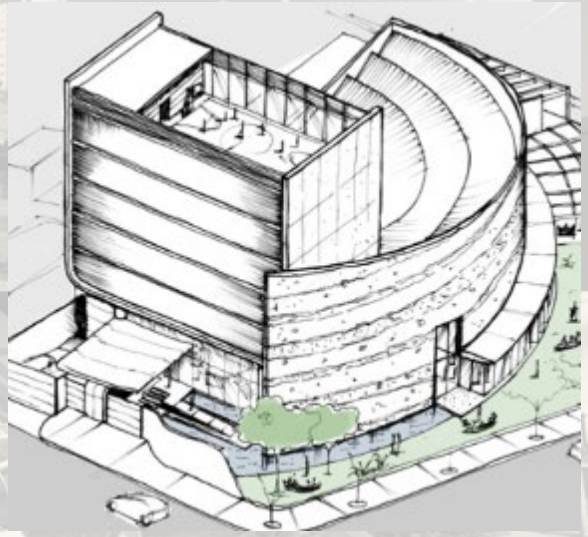

PROJETO PARA VIABILIZAÇÃO DA SINAGOGA/CENTRO COMUNITÁRIO COMUNIDADE SHALOM –SP

menu

ESPORTIVOS

menu

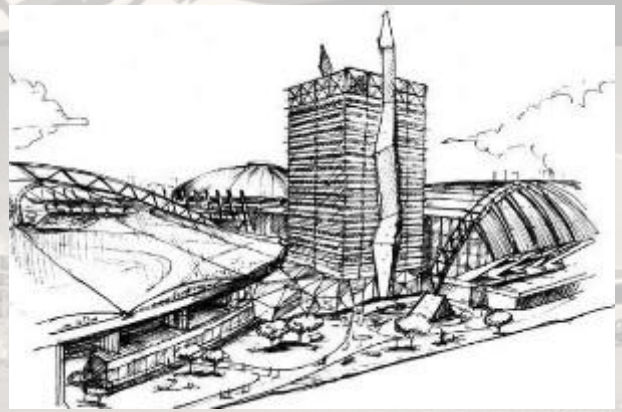

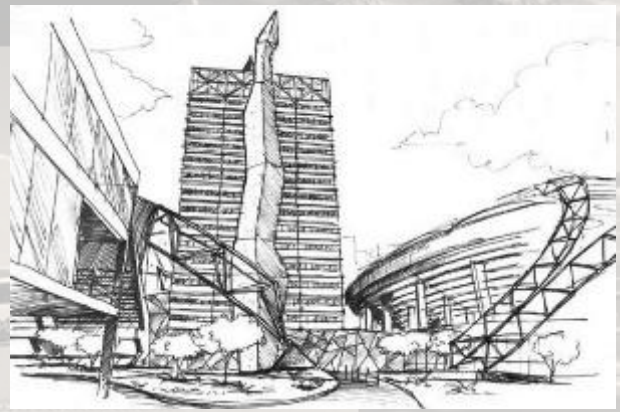

CONCURSO CENTRO ESPORTIVO IBIRAPUERA

GYM VILA OLIMPIA

menu

ÁREA DA SUSTENTABILIDADE

menu

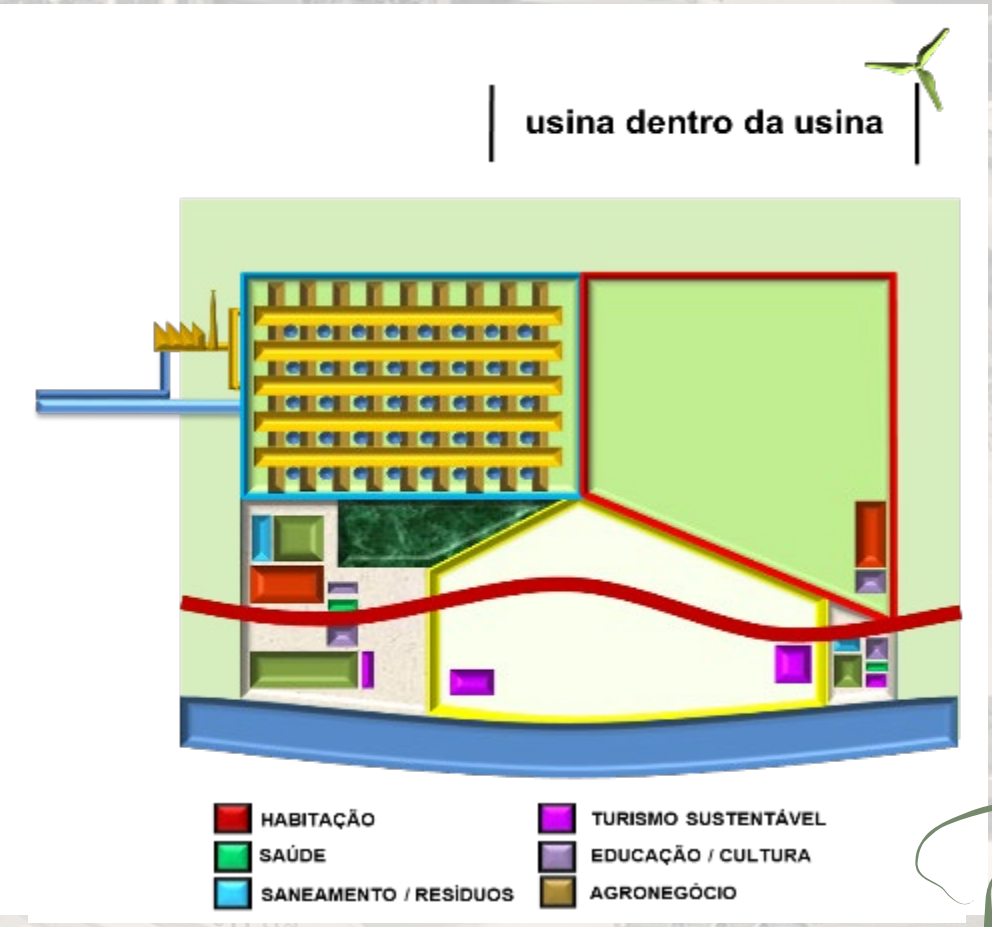

USINA NA USINA
SISTEMAS INTEGRADOS ENERGIA

CIDADES SUSTENTÁVEIS
SISTEMAS INTEGRADOS ENERGIA

green mind
desenvolvimento sustentável

menu

CASE STUDY - TERESINA

ATERROS OPERAÇÃO PARA RECUPERAÇÃO DE ÁREAS DEGRADADAS

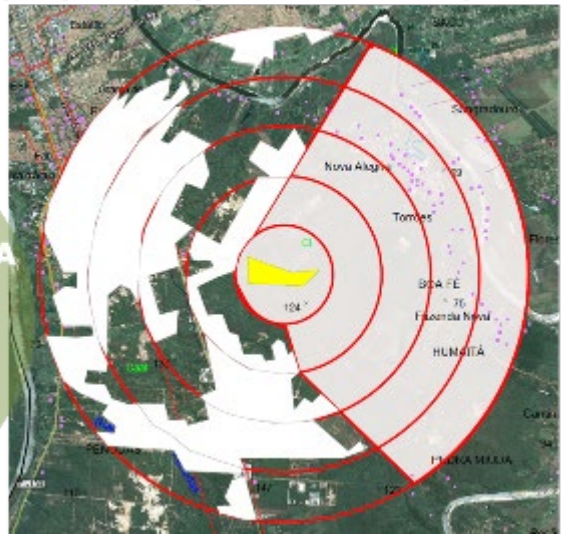

RECUPERAÇÃO DE ÁREAS DEGRADADAS
ATERROS

COMPLEXO MULTIFUNCIONAL
POTO DOS TATUS – ILHA GRANDE PI

menu

desenvolvimento sustentável

SISTEMAS URBANOS INTEGRADOS
PORTO AÇU – CIDADE X

EQUIPAMENTO PARA LOGÍSTICA
REVERSA DE ELETROELETRONICOS

menu

EMPRESA PARA LIBERAÇÃO DE IMÓVEIS COM VIEZ SOCIOAMBIENTAL

Aspectos da Logística Reversa Implementada

SISTEMA NACIONAL DE LOGÍSTICA REVERSA DE ELETROELETRONICOS

menu

menu

PARA ISSO TUDO, MUITAS PARCERIAS

A Hochheimer Imperatori Arquitetura vem realizando seus trabalhos desde 1989, desenvolvendo projetos arquitetônicos para os mais diversos fins, como edifícios comerciais, escritórios corporativos, hotéis, residências, concessionárias de automóveis, habitações populares, conjuntos de edifícios residenciais, restaurantes, entretenimento, etc.

A busca por esta variedade de projetos se dá pelo desejo de trabalhar com várias temáticas e disciplinas diferentes. Entendemos que a arquitetura é um trabalho interdisciplinar de muita importância para a sociedade e que, portanto, quanto mais variadas forem às experiências de nossa equipe, melhores serão os resultados alcançados.

Consideramos cada projeto como uma oportunidade única de proporcionar a melhora na qualidade de vida dos usuários, da cidade ou do meio em que este está inserido. Em função disto procuramos sempre debater idéias e ir além do programa de necessidades estabelecido para cada projeto, agregando boas soluções formais, espaciais e técnicas. Cientes do impacto dos edifícios na paisagem urbana e no meio ambiente, buscamos uma perfeita adequação do projeto em relação ao local de implantação, buscando coerência histórica, estética e técnicas construtivas que possibilitem um alto desempenho energético e baixa manutenção reduzindo, desta maneira, os custos de implantação e o consumo em geral.

Essa busca também se dá no campo tecnológico a fim de acelerar e otimizar os processos construtivos. Em termos de produção de projetos e transmissão do fluxo de informações nos valemos de tecnologia de ponta para atender as exigências de nossos clientes.

Temos como meta à plena satisfação de nossos clientes e usuários e a constante busca da primazia em nossos projetos, visando à ética e o bom exercício de nossa profissão.

menu

POLÍTICA DE QUALIDADE

* Visamos sempre atender as necessidades dos nossos clientes em sua plenitude superando, se possível, suas expectativas.
* Tendo em vista a consciência social do arquiteto, visaremos sempre a valorização da profissão e do profissional através de princípios éticos.
* Alcançaremos a qualidade do produto arquitetônico em seu caráter social, urbanístico, conceitual, funcional, ecológico, construtivo, estético, temporal e financeiro; sem deixar de satisfazer as intenções e os objetivos do escritório.
* Buscaremos e sempre estaremos abertos a novidades técnicas, conceituais e metodológicas visando novos desafios.

Para tanto nos comprometemos a:

* Qualificar parceiros e fornecedores internos e externos.
* Explicitar as intenções e objetivos da empresa interna e externamente.
* Incentivar a participação e a busca de novas ideias mantendo-nos abertos ao diálogo e valorizando o lado humano dos membros da equipe, seu conforto, satisfação e crescimento.
* Criar e padronizar metodologias e normas para o andamento dos trabalhos realizados pela empresa.
* Investir em aperfeiçoamento tecnológico, expansão de conhecimento e em recursos humanos.
* Questionar e analisar constantemente os processos internos/externos e os produtos gerados pela empresa.

menu

ESTRUTURA

Sócios Diretores:
Arq. George Frug Hochheimer
Arq. Luciano Martinelli Imperatori

Gerente:
Arq. João Paulo Schein Fontes

Equipe:
Arq. Alexandre Diniz
Arq. Fernando Ruas
Arq. Fernando Renberg
Arq. Renata Lovro

Administrativo:
Tânia Andrade
Tatiani Bechara

Apoio Externo (3ºs): Desenvolvimento: Roda Arquitetura Desenvolvimento: RC Webster Transporte e sistemas viários urbanos: Oficina do Desenho Estruturas metálicas: Projeto Alpha e Inner Estruturas de concreto: STEC Engenharia e Inner Consultoria de solos: MGA Instalações Hidráulicas e Elétricas: PROJETAR E GRAU ENGENHARIA

CAPACIDADE PRODUTIVA ANUAL:
Projetos Completos: 20
Assessorias: 40
Capacidade integral de comunicação em português, espanhol e inglês.

A R Q U I T E T U R A

U R B A N I S M O

INTELIGÊNCIA IMOBILIÁRIA

P L A C E B R A N D I N G

S U S T E N T A B I L I D A D E

I N O V A Ç Ã O

Hochheimer
Imperatori
ARQUITETURA

www.hiarq.com.br

arquitetura@hiarq.com.br

+55 11 3539 9584

CONDOMÍNIOS RESIDENCIAIS / URBANISMO

CENTROS COMERCIAIS / SHOPPINGS

CORPORATIVOS

DESENVOLVIMENTO URBANO, IMOBILIÁRIO E HOTELARIA

AUTOMOTIVA

DESENVOLVIMENTO DE REDES

INDUSTRIAIS

ENTRETENIMENTO / ALIMENTAÇÃO

RESIDENCIAIS

RELIGIOSO

ESPORTIVOS

TRABALHOS EM PARCERIA NA ÁREA DA SUSTENTABILIDADE

Clique sobre o segmento de interesse